

あずかるこちゃんからのご利用方法

病児・病後児保育を利用したいタイミングは、ある日突然来てしまうものです。あらかじめあずかるこちゃんに登録しておけば、急なときでも時間を気にせずスマホから利用の予約ができます。ぜひこの機会にあずかるこちゃんへのアカウント作成をお願いいたします。

※ あずかるこちゃんの登録・利用には使用料・手数料は一切かかりません。ウェブサイトの閲覧やメッセージの送受信など、通信事業者の通信に関わる費用のみがかかります。

あずかるこちゃんは、施設の利用予約を通じて保護者と病児・病後児保育室をつなぐサービスです。

病児保育ネット予約サービス



あずかるこちゃん
病児保育

病児・病後児保育室ご利用の前に



あずかるこちゃんにアクセスして
アカウントを作成

https://azkl.jp/users/sign_in



利用したい施設に
子どもを登録

これで準備 OK!

病児・病後児保育室を利用したい時に



あずかるこちゃんから
施設を予約申込



医療機関を受診し、
主治医意見書を作成してもらう



施設に入室

病児・病後児保育室ご利用に関するお問い合わせ

長崎市 こども部幼児課

ご利用方法長崎市のウェブサイトをご確認ください。

☎ 095-829-1142

🌐 <https://www.city.nagasaki.lg.jp/site/e-cao/6449.html>



病児・病後児保育は、 ネット予約で もっとちかくに。

2026年1月から
長崎市の病児・病後児保育室の利用に
ネット予約の「あずかるこちゃん」が
使えるようになりました。

子どもの急病時、
誰にも頼れないあなたを
医療と保育の両面でサポートします！



ながさきし
長崎市



病児・病後児保育ってなに？

病児とは、風邪などの「入院するほど重篤ではないものの、保育園・学校などを休まなければならない子ども」のこと。

病後児とは、「病気が回復に向かっている途中で、日常生活への復帰がまだ不安定な子ども」のことを指します。

病児・病後児保育は、そんなお子さまが安全に過ごせる環境を整え、保護者のみなさんにも安心を提供するサービスです。

どんなときに使える？

子どもが急病のときや、
保護者が仕事を休めず、
病気の子どもの看病できないときなどに
ご利用いただけます。



だれがいのの？

病児・病後児保育の専門家である
保育士や看護師が常駐し、
病気の子どもの体調を
しっかりみながら保育します。

病気はうつらない？

保育室内で感染しないよう、
消毒や換気を徹底し、
必要に応じて部屋を分けるなどの
配慮をしています。

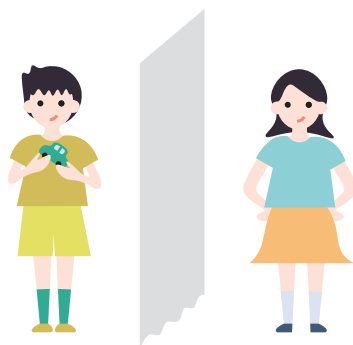

利用者の声

フルタイムの仕事をしており、実家が遠方で頼れる人もいなかったため、緊急時に預かってもらえたことが何より助かりました。仕事に行って翌日以降のスケジュールが調整できるのは大きなメリットです。

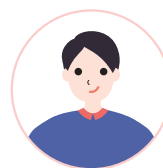

Aさん

病気の知識に加え、病児対応のプロフェッショナルが子どもをしっかりみて寄り添ってくれたので、安心して預けられました。1日の利用料も高くないのが嬉しいです。



Bさん

病児・病後児保育を利用された保護者のみなさんからは、もしものとき、近くにある頼れる場所として嬉しい声をいただいています。子どもの体調不良で少しでもお困りでしたら、ぜひ病児保育の利用を選択肢に入れてください。

長崎市にある病児保育室

中央橋こどもデイケア 「あひるっころーム」

住所 江戸町5-14 月香園ビル4階
電話 095-821-8867
開室日 [月-金] 8:30~18:20
[土] 8:30~12:20

病児保育室「てって」

住所 愛宕4丁目19-11
電話 095-823-5074
開室日 [月火木金] 9:00~18:00
[水] 9:00~12:30

病児保育にこころルーム

住所 本原町1-23
電話 095-843-5327
開室日 [月火水金] 8:30~18:00
[木] 8:30~12:30
[土] 8:30~13:00

病児保育室ごろごろ

住所 坂本1丁目8-30 ハイバレー1 2F
電話 080-8705-8965
(095-843-6118 キンダーフィールド内)
開室日 [月火水金] 8:45~17:30
[木] 8:45~13:00

病児保育室「あおむし」

住所 かき道3丁目2-9
電話 070-1501-7780 (緊急電話7:00~18:00)
開室日 [月-金] 8:30~18:00

病児保育「ねんねこ」

住所 深堀町1丁目11-5
電話 095-893-6171
開室日 [月-金] 8:30~17:30

病児保育「クローバー」

住所 滑石2丁目9-9
電話 095-865-6559
開室日 [月火水金] 8:30~18:00
[木] 8:30~12:00

病児保育チェリー

住所 新小が倉町2丁目2-11
電話 095-893-6663
開室日 [月-金] 8:30~17:30